

NIVEL 1

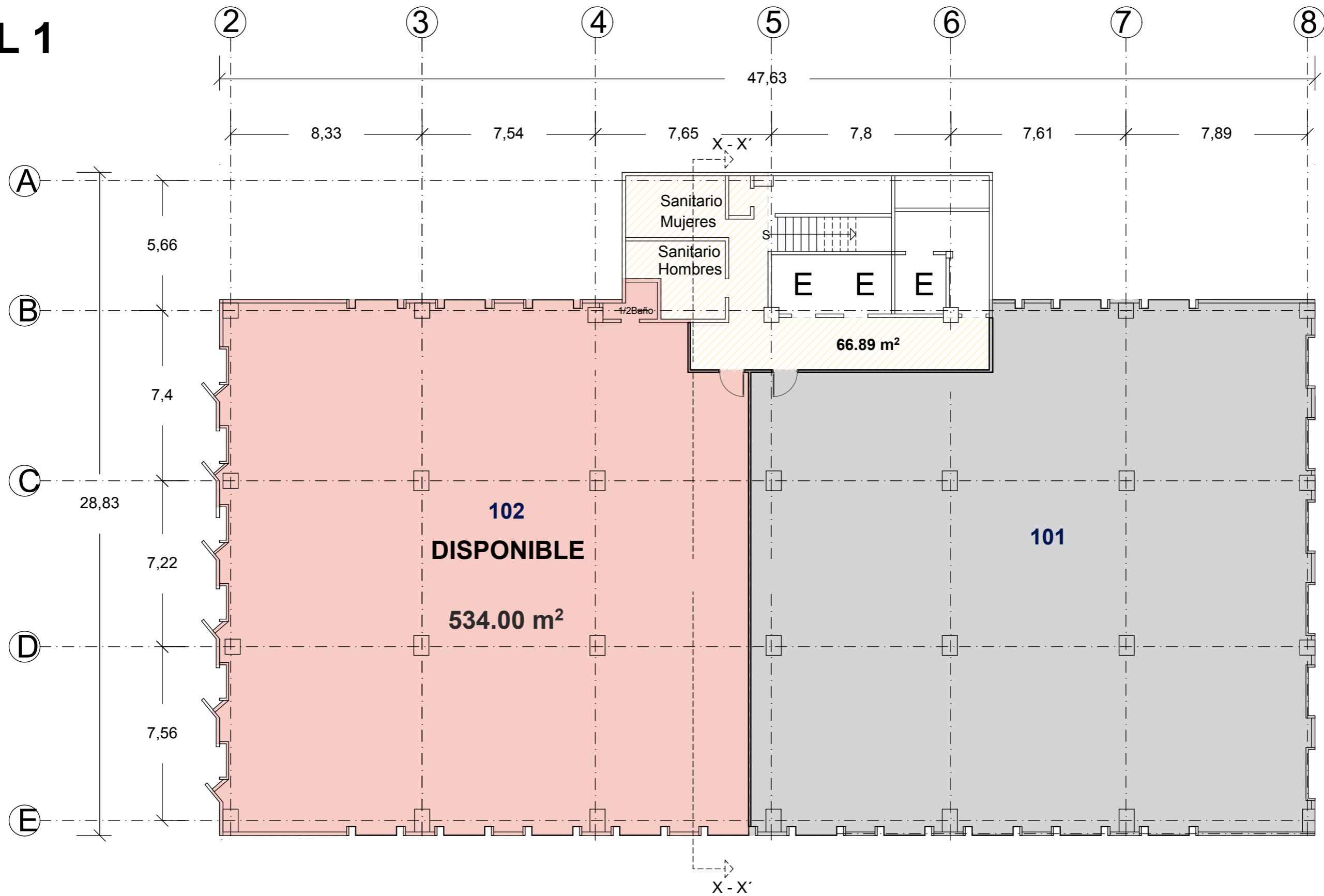

INMUEBLE:
INGENIEROS MILITARES No. 85

DIRECCIÓN:
Ingenieros Militares 85, Residencial Lomas de Sotelo, Miguel Hidalgo, 11230, Naucalpan de Juárez, CDMX

CLIENTE:
GRUPO INMOBILIARIO JYSA

METRAJES:

-TERRENO:
3,045.78 m²

-CONSTRUCCIÓN:
10,387.04 m²

-RENTABLE:
7,488.71 m²

-DISPONIBLE:

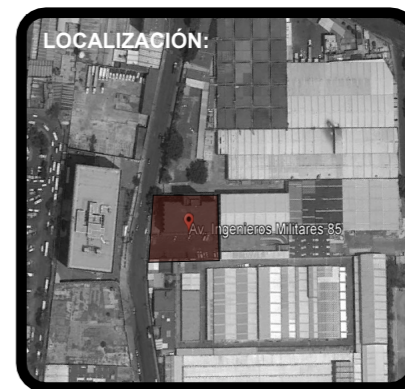
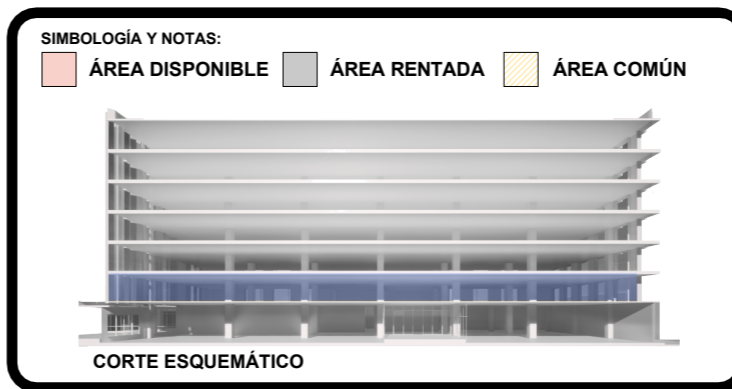

FECHA: 2024 **PLANO:** NIVEL 1

REALIZÓ: ARQ. CÉSAR OCAMPO

CLAVE: **A-02**

NIVEL 3

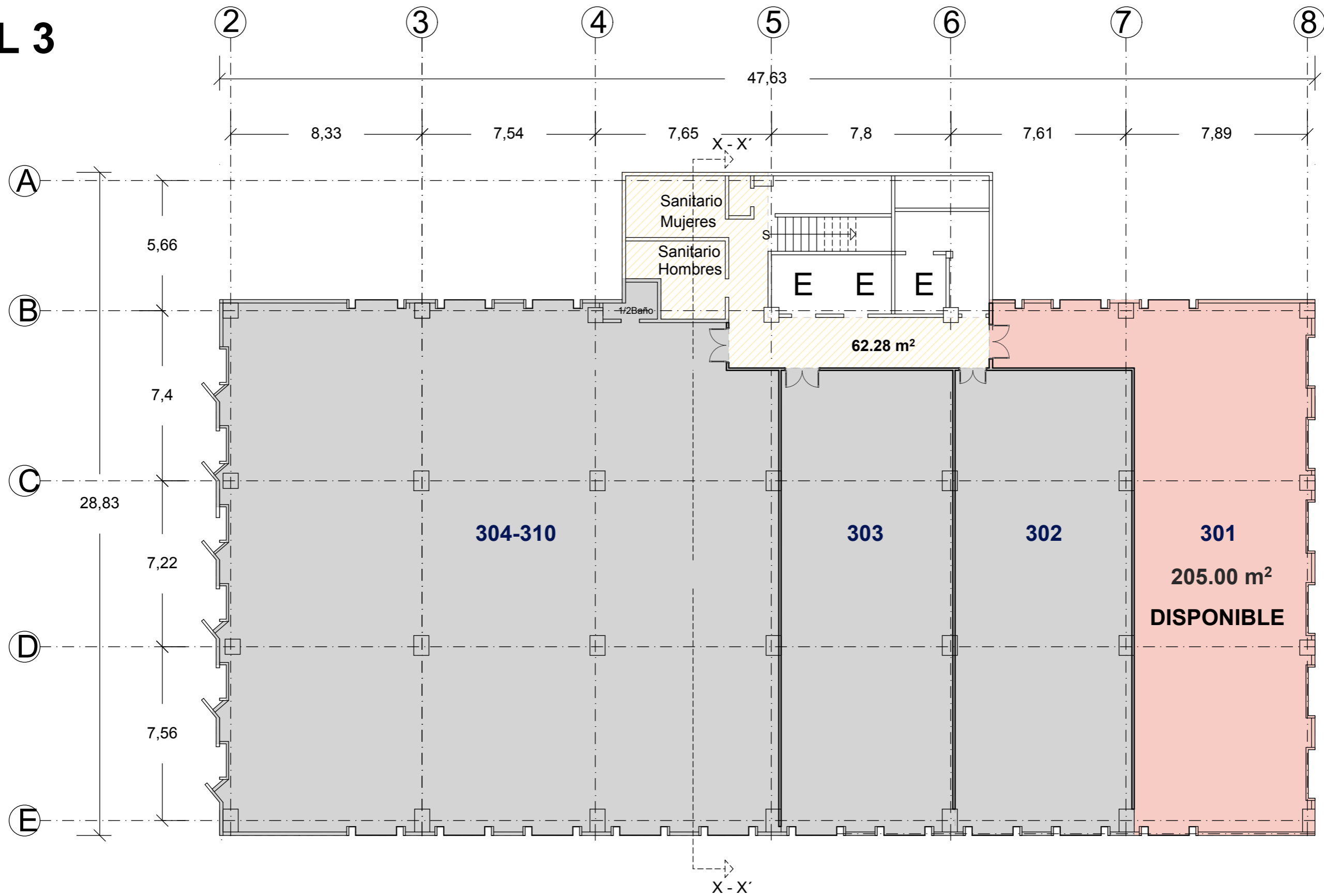

INMUEBLE:
INGENIEROS MILITARES No. 85

DIRECCIÓN:
 Ingenieros Militares 85, Residencial Lomas de Sotelo, Miguel Hidalgo, 11230, Naucalpan de Juárez, CDMX

CLIENTE:
GRUPO INMOBILIARIO JYSA

METRAJES:

- TERRENO: **3,045.78 m²**
- CONSTRUCCIÓN: **10,387.04 m²**
- RENTABLE: **7,488.71 m²**
- DISPONIBLE:

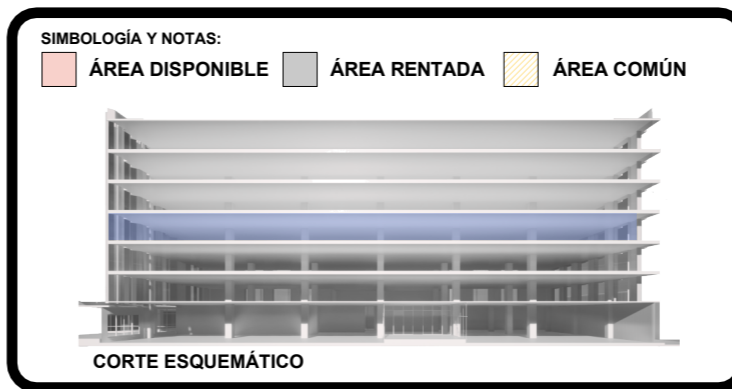

FECHA: 2024

PLANO: NIVEL 3

REALIZÓ: ARQ. CÉSAR OCAMPO

CLAVE: **A-04**

NIVEL 6



INMUEBLE:
INGENIEROS MILITARES No. 85

DIRECCIÓN:
 Ingenieros Militares 85, Residencial Lomas de Sotelo, Miguel Hidalgo, 11230, Naucalpan de Juárez, CDMX

CLIENTE:
GRUPO INMOBILIARIO JYSA

METRAJES:

- TERRENO: **3,045.78 m²**
- CONSTRUCCIÓN: **10,387.04 m²**
- RENTABLE: **7,488.71 m²**
- DISPONIBLE:

SIMBOLOGÍA Y NOTAS:

- ÁREA DISPONIBLE
- ÁREA RENTADA
- ÁREA COMÚN

CORTE ESQUEMÁTICO



FECHA: 2024

PLANO: NIVEL 6

REALIZÓ: ARQ. CÉSAR OCAMPO

CLAVE: **A-07**